

WIE VOERT DE ONDERZOEKEN UIT?

De onderzoeken worden uitgevoerd door medewerkers (niet-oogartsen) die hiervoor een gespecialiseerde opleiding gekregen hebben. Zij werken onder de supervisie van de glaucoomarts.

WIE INTERPRETEERT DE ONDERZOEKEN?



De medewerker van de glaucoompost toetst de resultaten van de onderzoeken af aan criteria die door de glaucoomarts bepaald werden.



Als de resultaten niet voldoen aan die criteria (bijvoorbeeld een te hoge oogdruk), dan worden die resultaten voor evaluatie doorgestuurd naar de glaucoomarts. Zo nodig zal de glaucoomarts u laten contacteren voor een (vervroegde) afspraak op de glaucoomconsultatie.

VERVOLGAFSPRAKEN

De glaucoomarts bepaalt wanneer de vervolgafspraken gepland worden en op welke termijn u moet terugkomen naar de glaucoomconsultatie. U zult minimaal om de twee jaar door de glaucoomarts onderzocht worden.

CONTACTGEGEVENS

Als u na het lezen van deze folder nog vragen hebt, kunt u contact opnemen met:

dienst oogziekten UZ Leuven
tel. 016 33 23 70

DE ARTSEN EN MEDEWERKERS VAN DE GLAUCOOMPOST



Prof. dr. Ingeborg Stalmans, dr. Evelien Vandewalle, Sien Boons en Lies Goovaerts

© april 2013 UZ Leuven

Overname van deze tekst is enkel mogelijk na toestemming van de dienst communicatie UZ Leuven.

Ontwerp en realisatie

De tekst van deze brochure werd opgesteld door de dienst oogziekten in samenwerking met de dienst communicatie.

U vindt deze brochure ook op
www.uzleuven.be/brochure/700468.

Opmerkingen of suggesties bij deze brochure kunt u bezorgen via communicatie@uzleuven.be.

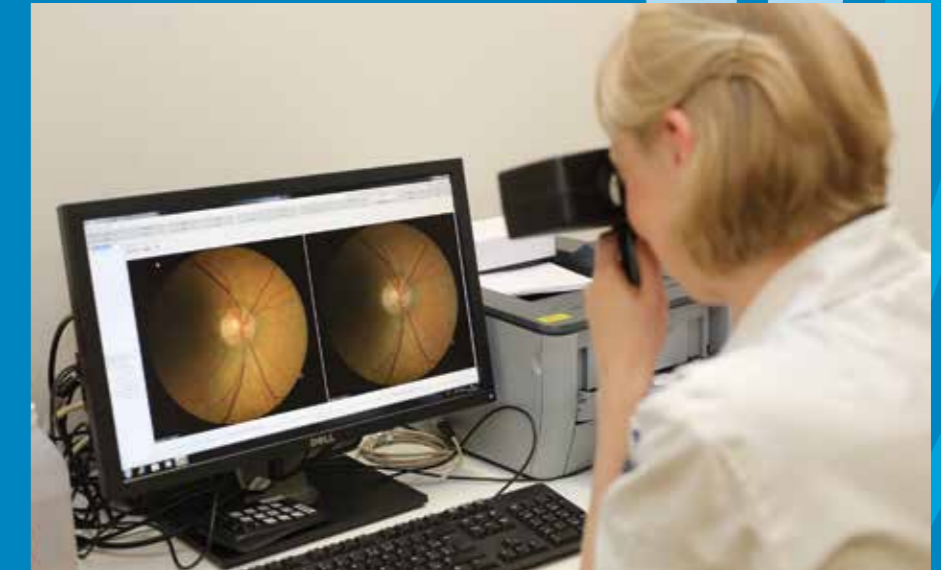

Verantwoordelijke uitgever
UZ Leuven
Herestraat 49
3000 Leuven
tel. 016 34 49 00
www.uzleuven.be



Glaucoom: consultatie op de glaucoompost

informatie voor patiënten

Uw glaucoomarts heeft u een afspraak gegeven bij de glaucoompost. In deze folder vindt u meer informatie over de glaucoompost.

WAT IS DE GLAUCOOMPOST?

De glaucoompost is een spreekuur waarbij de onderzoeken uitgevoerd worden zonder dat de glaucoomarts zelf aanwezig is. Alle onderzoeken gebeuren door een specifiek opgeleide persoon, op dezelfde manier als op de consultatie bij de glaucoomarts.



WAT IS HET DOEL VAN DE GLAUCOOMPOST?

De glaucoompost is opgericht met als bedoeling:

- al onze patiënten een optimale glaucoomopvolging aan te bieden
- de wachttijden voor een afspraak op de glaucoomconsultatie te verminderen

WIE KOMT IN AANMERKING VOOR DE GLAUCOOMPOST?

Twee types van patiënten komen in aanmerking voor een opvolging in samenwerking met de glaucoompost.

1. Patiënten bij wie we op korte termijn de glaucoomonderzoeken enkele keren willen herhalen om de evolutie van de oogzenuw in te schatten. Voor patiënten bij wie die evolutie belangrijk is voor de beslissing over de (verdere) behandeling, is opvolging bij de glaucoompost een voordeel.
2. Patiënten bij wie de oogzenuw stabiel is en die verkiezen om verder te worden opgevolgd in UZ Leuven in plaats van bij een lokale oogarts. Een afwisselende opvolging op de glaucoompost en bij de glaucoomarts maakt het mogelijk om de onderzoeken regelmatig te doen, wat voor de patiënt een veilige glaucoomopvolging mogelijk maakt. Het maakt tegelijk op de glaucoomconsultatie ruimte vrij voor patiënten met een onstabiel glaucoom.

WELKE ONDERZOEKEN GEBEUREN ER?

De glaucoomarts bepaalt vooraf welke onderzoeken nodig zijn bij uw bezoek aan de glaucoompost. De volgende onderzoeken zijn mogelijk:

X Uitmeting van bril en ogen (MTP)

X Gezichtsveldonderzoek



X Scan van de oogzenuw (HRT)



X Kleurenfoto's van de oogzenuw



X Zichtmeting (cijfers lezen)

X Oogdrukmeting (met het blauwe lichtje)

