



EERSTELIJNSSYMPOSIUM

Aanpak van
wervelkolomproblemen
in de Leuvense ziekenhuizen

ZATERDAG 6 MAART 2021

VOLWASSENEN

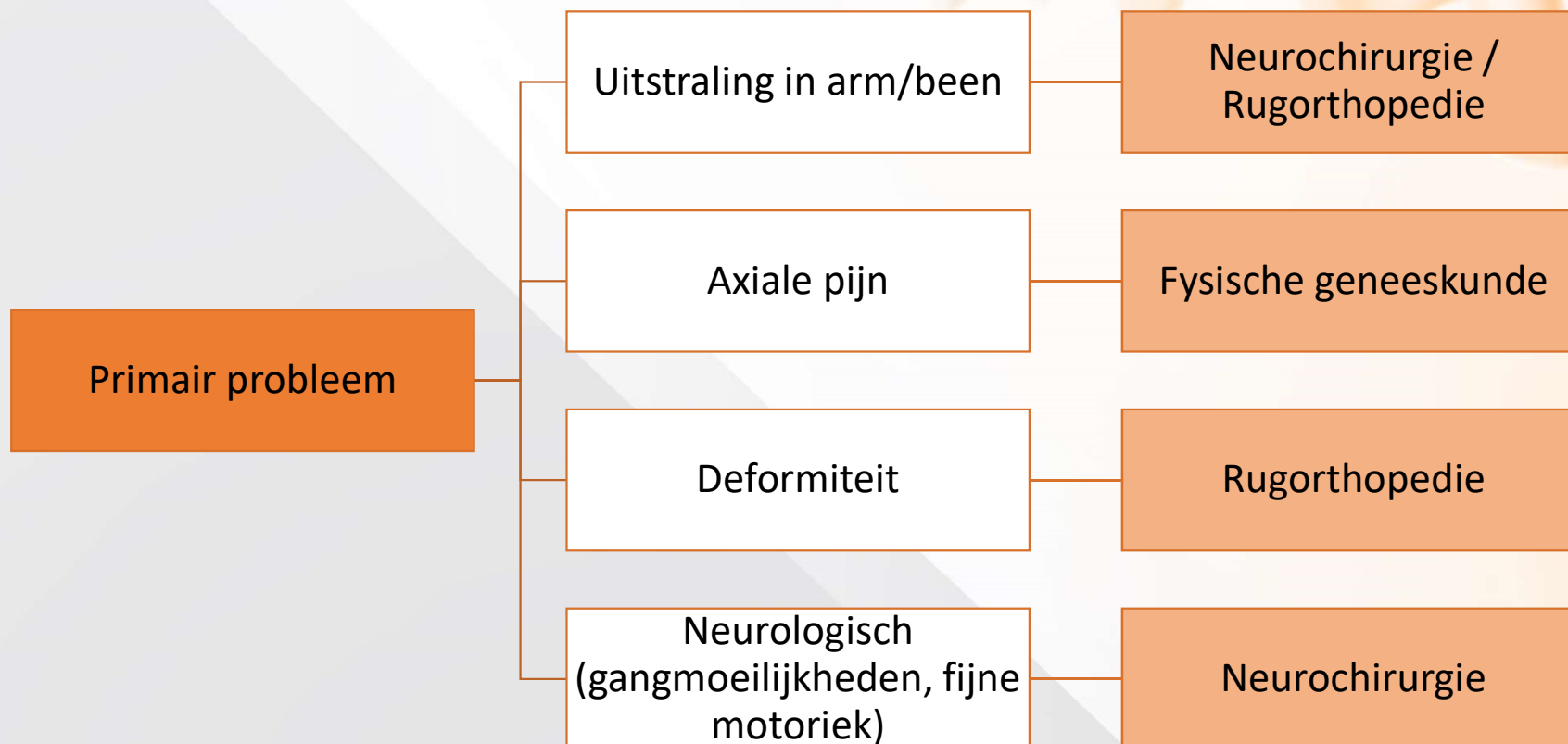

VOLWASSENEN – VERWIJZING VIA HUISARTS



INTERNE VERWIJZINGEN

Fysische
geneeskunde

Neurochirurgie

Rugorthopedie

INTERNE VERWIJZINGEN

Fysische
geneeskunde

- Dominante rugpijn / aanslepende radiculaire pijn waarbij conservatief beleid faalt

Myelopathie

Neurochirurgie

Onderliggende deformiteit

Rugorthopedie

INTERNE VERWIJZINGEN

Fysische
geneeskunde

- Radiculaire/axiale pijn waarbij conservatief beleid aangewezen is
- Post-operatief

Conservatief beleid bij
deformiteit

Neurochirurgie

Rugorthopedie

INTERNE VERWIJZINGEN

Fysische
geneeskunde

- Structurele deformiteit
- Myelopathie

Neurochirurgie

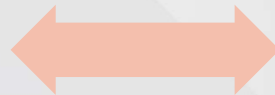

Rugorthopedie

INTERNE VERWIJZINGEN

- Chronische axiale pijn
 - indicatie voor chirurgie (zeker bij fusie 2+ niveau's)
 - inschatting revalidatiepotentieel
- Diagnostische twijfel

Fysische
geneeskunde



Multidisciplinair



Neurochirurgie



Rugorthopedie

- Bijkomende ingreep na voorgaande wervelkolomchirurgie
- Aanhoudende radiculare pijn met indicatie voor chirurgie maar belangrijk risicoprofiel

MULTIDISCIPLINAIR OVERLEG

- Raadpleging 1x/maand
 - Rugorthopedie
 - Neurochirurgie
 - Fysische geneeskunde
 - Kinesitherapeut
 - Psycholoog
 - Sociale dienst
- Dossierbespreking 1x/maand
 - Artsen

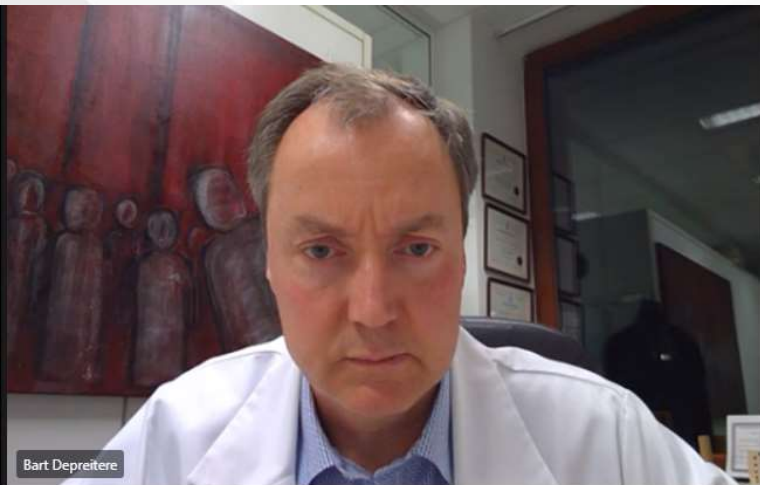

Bart Depreitere



Lieven Moke (Guest)



Joost Dejaegher



Karel Jacobs

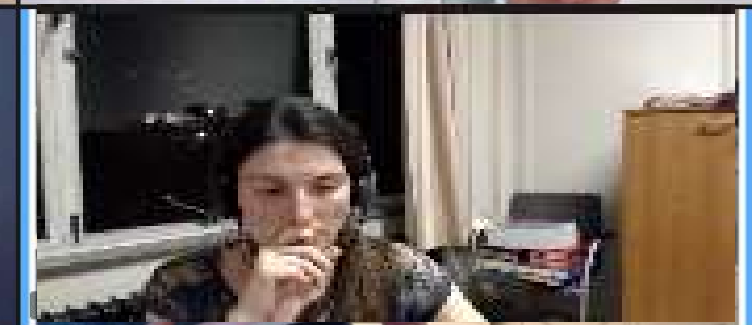

Ann Spriet

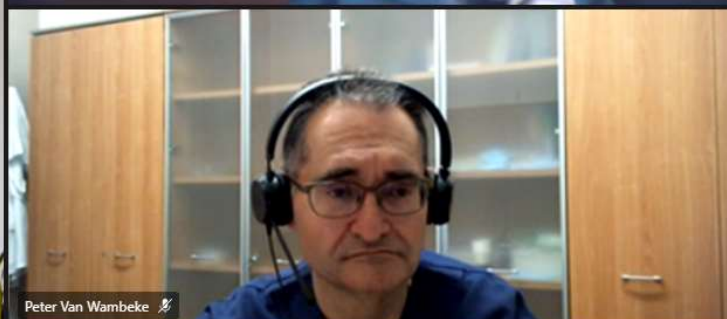

Peter Van Wambeke



Sebastiaan Schelfaut

TRIAGE

1) Op basis van **klinisch beeld**

- Primair **axiale** pijn -> fysische geneeskunde
- Primair **radiculaire** pijn -> neurochirurgie / rugorthopedie
- **Deformiteit** -> rugorthopedie

2) Op basis van **risicoprofiel**

- hoog risico op chroniciteit -> advies fysische geneeskunde

3) Multidisciplinair overleg

VRAGEN?